

Geschäfts- ergebnisse 2022

14. April 2023

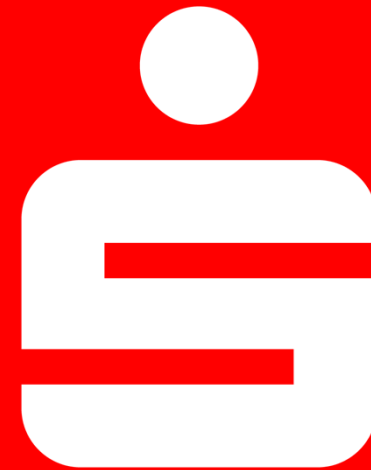

#GemeinsamAllemGewachsen

Die Sparkasse Koblenz auf einen Blick

(Stand 2022)

	2021	2022
Bilanzsumme (DBS)	5,48 Mrd. Euro	5,84 Mrd. Euro
Einlagen von Privatkunden	2,87 Mrd. Euro	2,92 Mrd. Euro
Wertpapiervolumen der Privatkunden	1,78 Mrd. Euro	1,48 Mrd. Euro
Kreditvolumen	4,15 Mrd. Euro	4,33 Mrd. Euro
Mitarbeiter	669	670
Auszubildende	54	59

Kreditgeschäft

Neuausleihungen im
Jahresvergleich

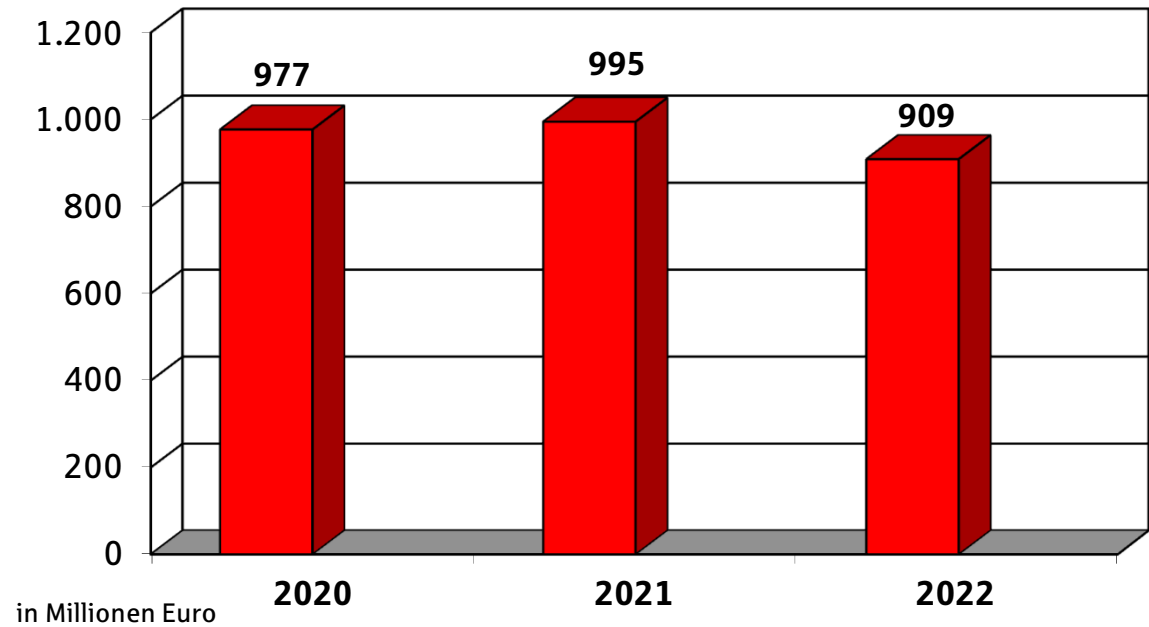

Kreditgeschäft

Bestände
(Neuausleihungen abzüglich
Tilgungen)

	Bestand 2022	Veränderung 2022	
	in Mio. EUR	in Mio. EUR	in %
PRIVATKUNDEN	1.530	43	2,9
- kurzfristig	14	-4	-22,2
- mittel- und langfristig	1.517	47	3,2
GEWERBLICHE KUNDEN	2.771	123	4,6
- kurzfristig	203	15	8,0
- mittel- und langfristig	2.430	155	6,8
- sonstige	148	-47	-24,1
ÖFFENTL. HAUSHALTE	33	15	83,3
Summe	4.334	181	4,4

Immobilien- Center

ZAHLEN, DATEN, FAKTEN 2022

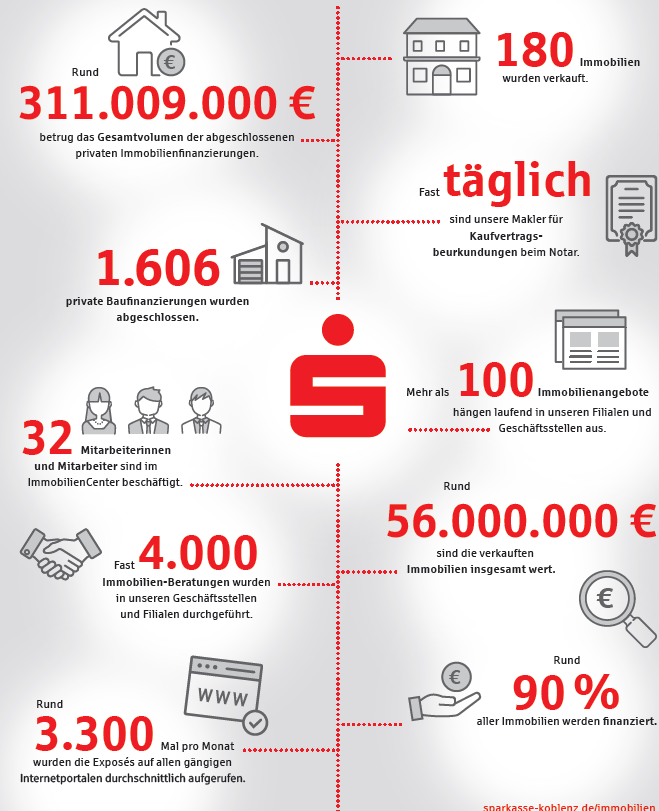

Anlagegeschäft

Bestände

	Bestand 2022	Veränderung 2022	
	in Mio. EUR	in Mio. EUR	in %
Bilanzwirksame Anlagen Privatkunden	2.923	57	2,0
Bilanzneutrale Anlagen - Privatkunden	2.003	-289	-12,6
- Wertpapiere *	1.478	-307	-17,2
- Verbundpartner **	525	18	3,5

* Wertpapierbestände/Veränderungen: Kurswerte

** Rückkaufswerte Versicherung, Pensionskasse, Ansparguthaben LBS

In der Heimat verwurzelt

Immer in der Nähe!

- 22 Geschäftsstellen
- Kunden-Service-Center
- Firmenkunden- und Private Banking
- VersicherungsCenter
- ImmobilienCenter (Baufinanzierung, Kauf, Verkauf)
- 32 Selbstbedienungs-Filialen
- 76 Geldautomaten (davon 36 auch Einzahlungsgeräte)
- Internet-Filiale und mobile Anwendungen

Das Geschäftsgebiet hat eine Fläche von 353 km². In den 28 Städten und Gemeinden in der Region Koblenz leben rund 200.000 Einwohner

Marktanteil: rund 50 %



Neubauten Geschäftsstellen



Kobern-Gondorf

Eröffnung Juni 2022



Arenberg

Baubeginn: Frühjahr 2022

Fertigstellung: Frühjahr 2023

Neubauten Geschäftsstellen



Bendorf

Baubeginn: Sommer/
Herbst 2022

Fertigstellung: Frühjahr 2024



Schenkendorfplatz

Komplettsanierung 2022

Neue SB- Standorte



Hauptbahnhof



SB Pavillon in der Goldgrube

Gebäude Wöllershof



2022

14. April 2023



2026

Der Vorstand

12

Digitale Präsenz

sparkasse-koblenz.de



Sparkassen-App



Anzahl App-Nutzer

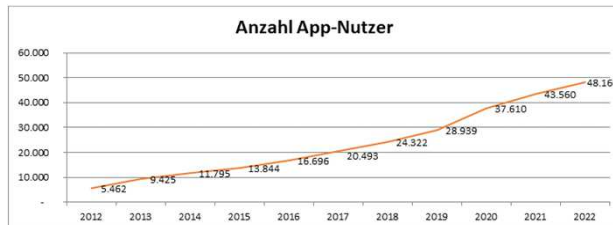

Internet-Filiale

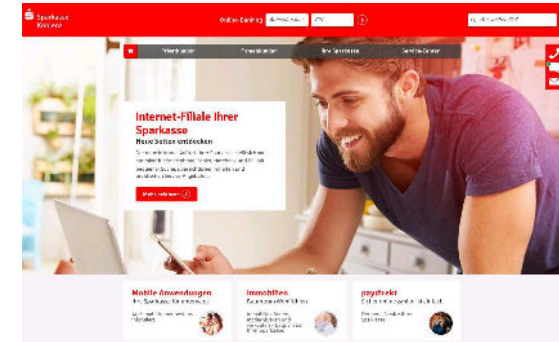

Besucher Internet Filiale

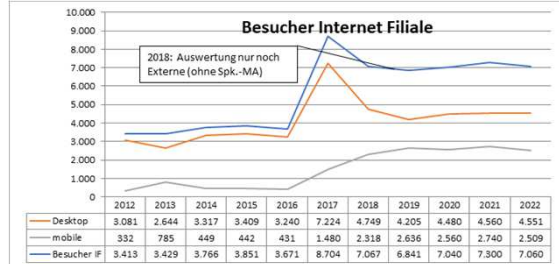

Ertragslage

Alle Werte in Mio. EUR	2021	2022
Zinsüberschuss	80,3	87,8
Ordentlicher Ertrag	38,8	41,8
Bruttoertrag	119,1	129,6
Personalaufwand	-48,9	-49,7
Sachaufwand und sonst. ord. Aufw.	-23,7	-27,6
Ordentlicher Aufwand	-72,6	-77,3
Nettoergebnis aus Finanzgeschäften	0,0	0,0
Betriebsergebnis vor Bewertung	46,5	52,3

Bürger- dividende der Sparkasse

Für die Menschen in
unserer Heimat

Aufträge insbesondere an
die heimische Wirtschaft

27,6 Mio

Personal-
aufwendungen

49,7 Mio

Steuern

11,6 Mio

Spenden, Stiftungen,
Sponsoring

2,4 Mio

91,3 Mio



Angaben in Euro

14. April 2023

Der Vorstand

15

Naturschutz- projekte

Klimawald und Storchenplattform

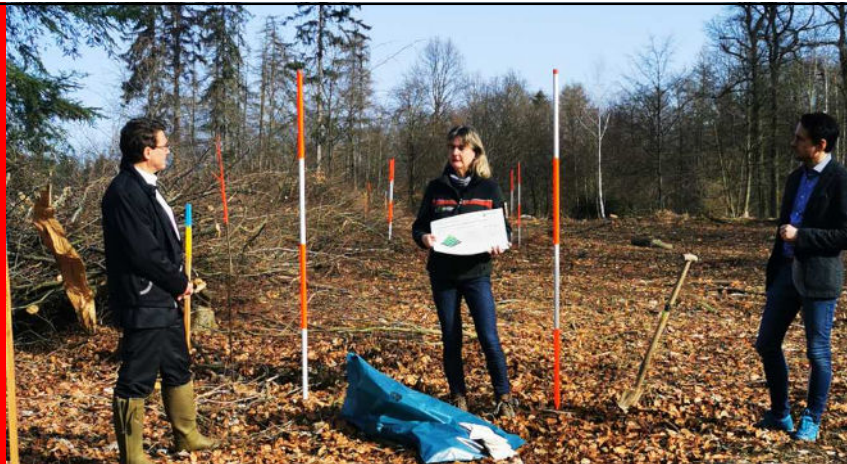

Heimatlieben

Spendenplattform für
Koblenz und die Region

heimatlieben.de



The screenshot shows the homepage of the 'Heimatlieben' donation platform. At the top, there are navigation tabs: 'Projekte entdecken', 'Spenden-Guthaben verteilen', 'Privatspenden', and 'Projekt einreichen'. A large heart graphic made of colorful dots is the central visual element. To the right, a map shows the region with red circles indicating the number of projects in various areas. Below the map, there's a section 'Wählen Sie ein Projekt' with filters for 'Alle', 'Soziales', 'Kultur', 'Hilfing', 'Umwelt', and 'Sport'. Three project cards are visible: 'Anschaffung einer weiteren Gartenlaube' (€19.000), 'Restaurierung von drei Ölgemälden vom...' (€1.000), and 'Brandsicheres Mobiliar für die Grundschule Rhens' (€0,00 gesammelt, 0% erfüllt). A large group photo of donors holding money boxes is shown at the bottom.

14. April 2023

Der Vorstand

17